El ferrocarril de Sóller

Marxa-pasdoble

Requint en Mib
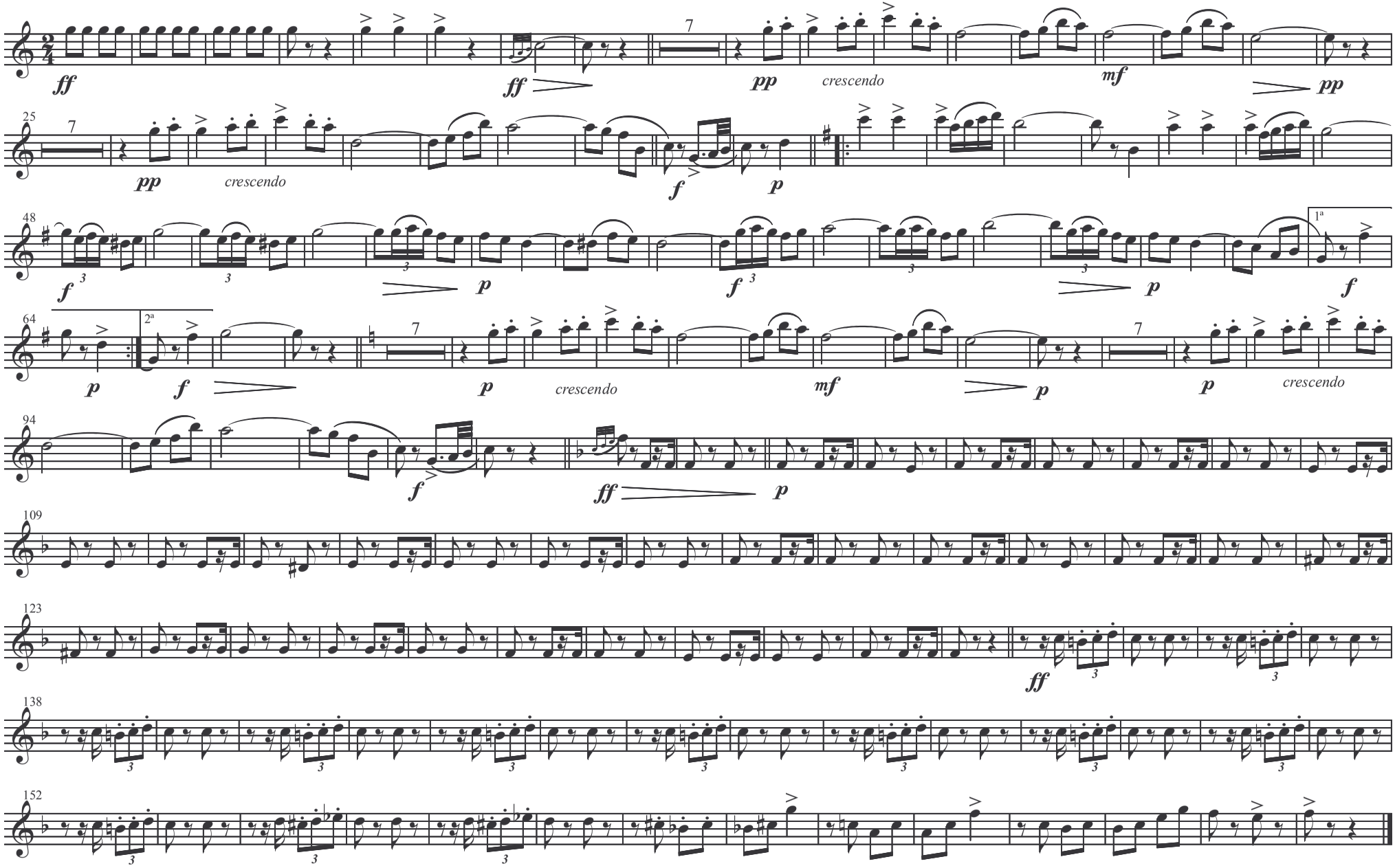
Baltasar Moyà Sancho
Revisió i instrumentació: Josep-Joaquim Esteve